



ASSOCIAZIONE NAZIONALE ALLEVATORI BOVINI DI RAZZA PEZZATA ROSSA ITALIANA  
LIBRO GENEALOGICO NAZIONALE - SCHEDA TORO

Identificativo: **IT093990078037** Nome: **ROSSINI** Razza: **P.R.I.** Sesso: **Maschio** Data Nascita: **22-03-2009**  
 %Consanguineità: **0.60** %Sim.: **95** %Montb.: **5** %Rh: **0**  
 Allev.: **S. CATERINA DI AMBROSIO C. E C** Centro di FA: **CE.GEN GENKOS IR**

**INDICI PRODUTTIVI**

Stato toro: **PR** Attendibilità: **86**  
 Figlie tot.: **150** Allevamenti: **118**  
 IDA: **-68** Rank: **46** Latte Kg: **-487**  
 Grasso %: **-0.08** Kg: **-25**  
 Proteine %: **-0.01** Kg: **-18**

**INDICI FUNZIONALI**

Indice Attendibilità  
 Velocità mungitura: **101** **71**  
 Cellule somatiche: **101** **94**  
 Fertilità: **113**  
 Longevità: **102**  
 Facilità al parto: **88**  
 Persistenza: **103** **86**

**PERFORMANCE TEST**

Indice Fenotipo  
 Attitudine carne: **118**  
 Incr. medio gg: **113** **1377**  
 Taglia perf. test: **118**  
 Muscol. perf. **124**  
 Arti perf. test: **120**

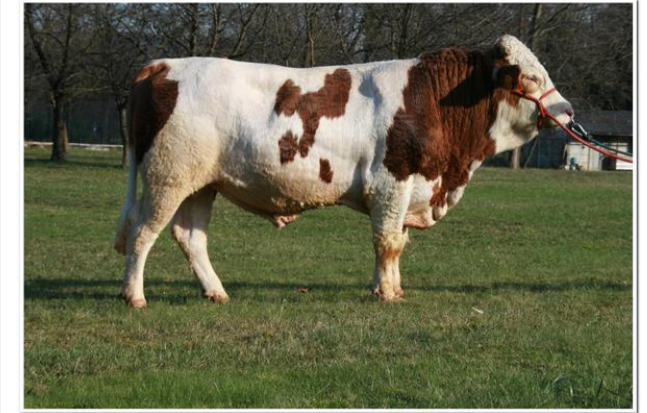

**ROSSINI**

**INDICI MORFOLOGICI**

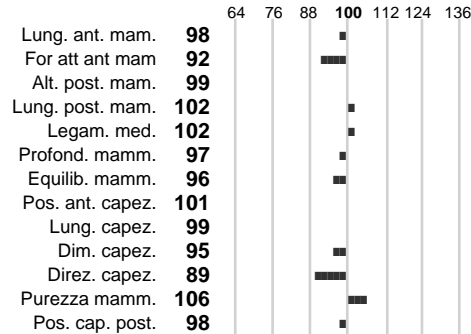
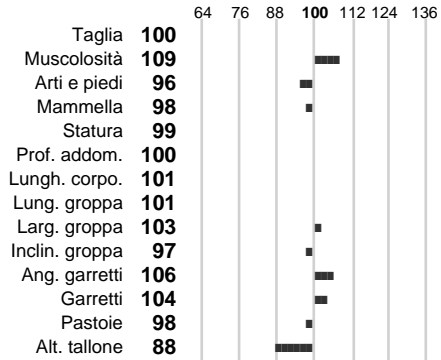

**TEST GENETICI**

K-Caseine: **AA**  
 Beta-Caseine: Non disponibile  
 Beta-Lattoglobuline: **AB**  
 Aracnomelia: **Libero**  
 BMS (infertilità masch.): **Libero**  
 DW (Nanismo): **Libero**  
 FSH2(Accresc. ritard.): **Libero**  
 TP (Trombopatia): **Portatore**  
 ZDL (Zincodifenzia): **Libero**  
 BH2(Aplotipo 2 Bruna): **Libero**  
 FH4 (Aplotipo 4 della P.R.): **Libero**  
 FH5 (Aplotipo 5 della P.R.): **Libero**

**GENEALOGIA**

**1^ GENERAZIONE**

**PADRE:**  
 AT000617783345  
 RUM  
 Data nascita: 26-11-2001

**MADRE:**  
 IT093990033668  
 AZ 294  
 Data nascita: 21-02-2005

**2^ GENERAZIONE**

AT000623710746  
 RUMBA  
 Data nascita: 12-05-1995

AT000332628962  
 WONE  
 Data nascita: 23-09-1995

AT000348995433  
 RESS  
 Data nascita: 02-09-1996

IT093990003066  
 AZ 168  
 Data nascita: 24-01-2003

**3^ GENERAZIONE**

DE000000049704 RALBO  
 Data nascita: 10-04-1988

AT000477737946 STUTZI  
 Data nascita: 11-09-1988

AT000040568233 MALF  
 Data nascita: 11-09-1988

AT000528078533 WABI  
 Data nascita: 01-01-1991

DE000000033955 RENGER  
 Data nascita: 19-12-1989

AT000101025433 KESSY  
 Data nascita: 31-12-1991

ITPN000202321 SPARTACUS  
 Data nascita: 21-10-1995

IT093000700478 AZ 525  
 Data nascita: 12-04-1999

**4^ GENERAZIONE**

DE00000000681 RADI Data nascita: 08-12-1980  
 DE00092497622 WISKY Data nascita: 01-01-1970

AT000305988946 HARKO Data nascita: 08-01-1979  
 AT000437029746 SENTA Data nascita: 22-04-1986

AT000842871443 MORELLO - 1995 Data nascita: 13-10-1977  
 AT000009699633 GRANADA Data nascita: 23-06-1986

DE00000004922 DIRTEK Data nascita: 28-01-1984  
 AT000689123932 WALDE Data nascita: 01-01-1986

DE00000002043 RENNEN- 1981 Data nascita: 19-08-1981  
 DE00091562449 ELSA Data nascita: 28-09-1987

DE00000005268 STREITL Data nascita: 30-06-1984  
 AT000015273333 KRONE Data nascita: 27-02-1987

DE00000005883 STEG Data nascita: 07-01-1985  
 ITPN000008404X AZ 43 Data nascita: 23-09-1990

ITPN000204082 BOBAN Data nascita: 21-04-1996  
 ITPN000202609 AZ 346 Data nascita: 17-11-1995